

**Agenzia del Territorio
CATASTO FABBRICATI
Ufficio Provinciale di
Milano**

Dichiarazione protocollo n. MI0493232 del 27/06/2005

Planimetria di u.i.u. in Comune di Milano

Via Padova

civ. 100

Identificativi Catastali:

Sezione:

Foglio: 236

Particella: 1

Subalterno: 704

Compilata da:

Ingresso Gianluca

Iscritto all'albo:

Geometri

Prov. Milano

N. 9150

Scheda n. 1

Scala 1:200

PIANO TERZO h. 288 cm.

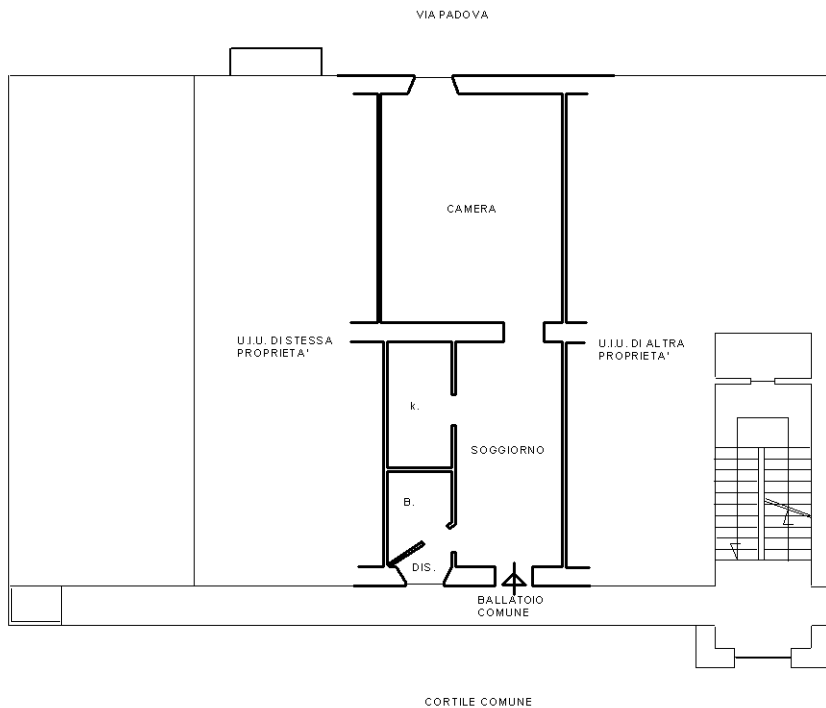

PIANO INTERRATO h. 215 cm.

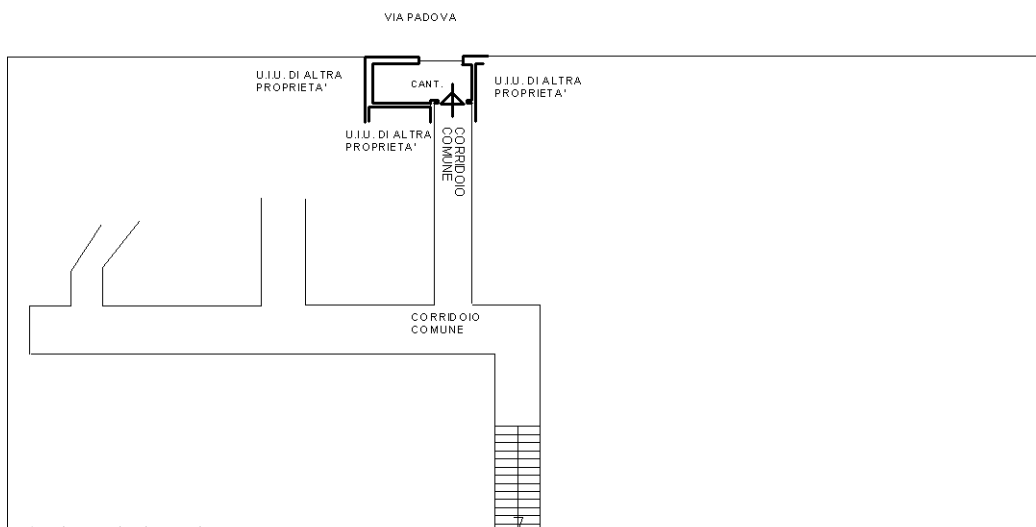

ORIENTAMENTO



Ultima planimetria in atti

Catasto dei Fabbricati - Situazione al 10/10/2020 - Comune di MILANO (F205) - < Foglio: 236 - Particella: 1 - Subalterno: 704 >
VIA PADOVA n. 100 piano: 3-S1;